

Gemeinde Aiglsbach

Frau Selmaier
Poststraße 2a
84048 Mainburg

E-Mail: eva.selmaier@vg-mainburg.de

Gewerbegebiet Aiglsbach Süd-West**- Fragen zur Standortplanung -****Interessent(in)**

Name der Firma

Ansprechpartner

Telefonnummer

Email-Adresse / Homepage

Branche / Geschäft

Eintrag im Handelsregister

Datum der Firmengründung

Wohnort

Adresse (Straße, PLZ, Ort) Interessent(in)

Adresse (Straße, PLZ, Ort) Firma/Betrieb (wenn abweichend)

Planung

Das Grundstück sollte mindestens _____ m² groß sein.

Soll der Firmensitz komplett an den neuen Standort verlegt werden?

Ja

Nein

Es handelt sich um eine(n):

Neugründung

Verlagerung

Zweigbetrieb

Ist eine mögliche Betriebsnachfolge geregelt?

Ja

Nein

Lage des Grundstückes

Das Grundstück sollte folgende Lage haben (bitte markieren/Mehrfachmarkierungen möglich):

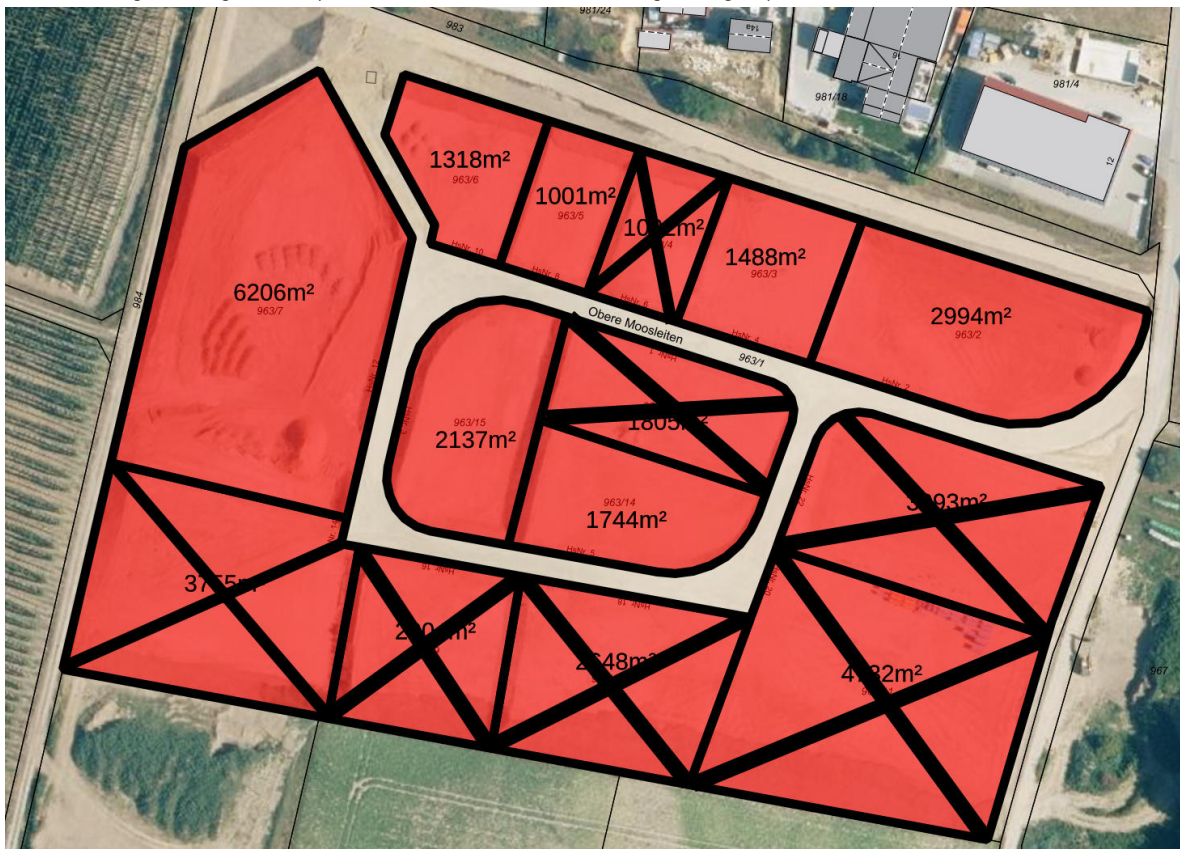

Bitte beachten Sie die im Grundstück befindliche Grünfläche, welche Teil der Grundstücke lt. Bebauungsplan ist.

blaue Linie = Baufenster

schwarze Linie = Grundstücksgrenze

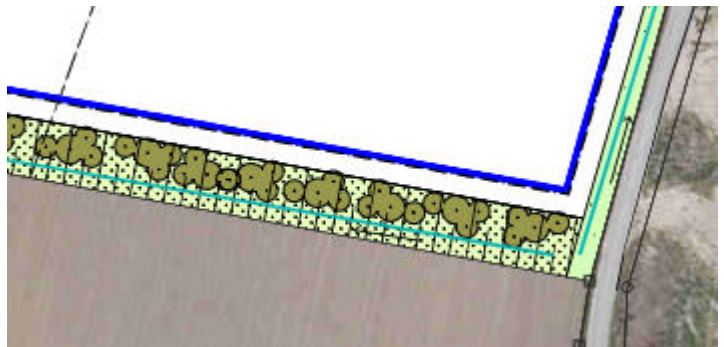

Beschreibung des geplanten Vorhabens / Beschreibung der aktuellen Betriebstätigkeit:

Beschreibung des geplanten Vorhabens inkl. ungefähren Abwasseranfall / Immissionen sowie Aufkommen von LKW-Verkehr

Arbeitsplätze

In meiner Firma/meinem Betrieb sind derzeit beschäftigt:

_____ Teilzeitbeschäftigte und _____ Vollzeitbeschäftigte

Ausbildungsbetrieb?

Ja

Nein

In meiner Firma/meinem Betrieb sollen beschäftigt werden:

_____ Teilzeitbeschäftigte und _____ Vollzeitbeschäftigte

Jahresergebnis / Gewerbesteuerzahlungen

Gewinn/Verlust der Jahresabschlüsse der letzten drei Jahre:

Jahr: _____ Betrag: _____

Jahr: _____ Betrag: _____

Jahr: _____ Betrag: _____

Gewerbesteuerzahlungen in den letzten 5 Jahren:

Jahr: _____ Betrag: _____

Jahr: _____ Betrag: _____

Jahr: _____ Betrag: _____

Jahr: _____ Betrag: _____

Jahr: _____ Betrag: _____

Steuerliche Gewinne im Vorjahr:

Unterschrift/en

Ort, Datum, Unterschrift Interessent(in)