

ZEICHENERKLÄRUNG

BESTAND FORTSCHREIBUNG

		ÄNDERUNGSBEREICH DES DECKBLATTES NR. 13
		GEWERBEGEBIET
		GEWERBEGEBIET MIT EINSCHRÄNKUNG
		ALLGEMEINES WOHNGEBIET
		HAUPTVERKEHRSSTRASSE
		ÖRTLICHE STRASSEN UND WEGE
		TRANSFORMATORENSTATION
		ELEKTRISCHE FREILEITUNG MIT SCHUTZSTREIFEN
		GRÜNFLÄCHE
		REGENRÜCKHALTEBECKEN
		ACKER
		HOPFENGARTEN
		GRÜNLAND
		SUKZESSION, DAUERBRACHE
		HECKE, FELDGEHÖLZ; EINZELBÄUME
		WALD
		HÖHENLINIEN
		GEBÄUDEBESTAND
		FLURGRENZEN

FLÄCHENNUTZUNGSPLAN MIT LANDSCHAFTSPLAN – BESTAND

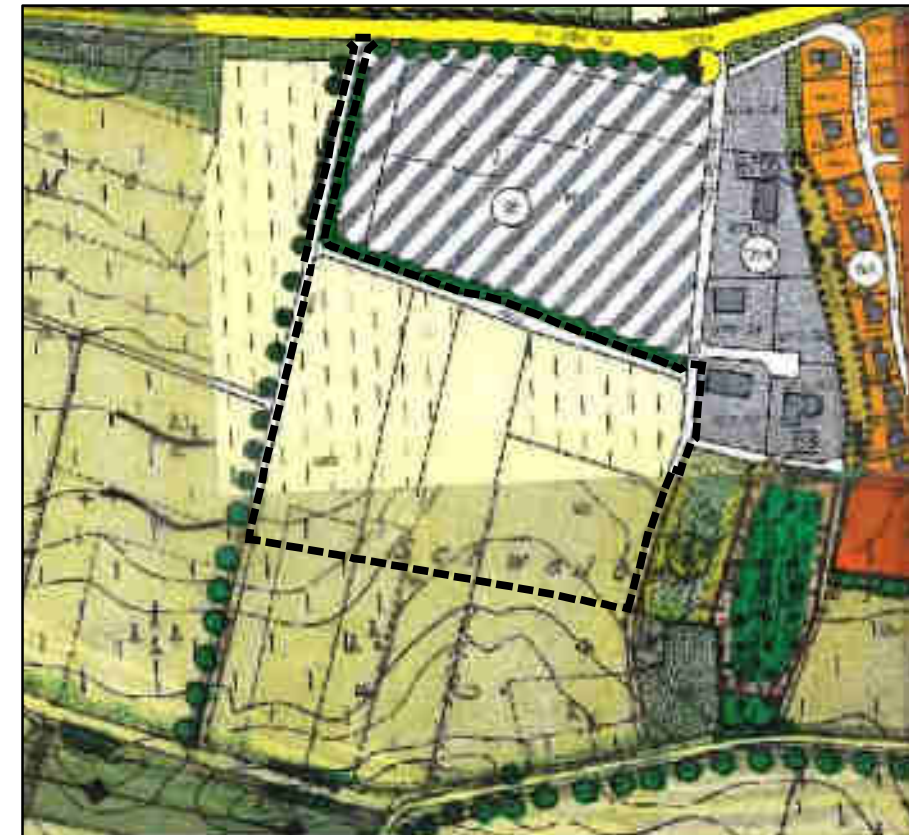

FLÄCHENNUTZUNGSPLAN MIT LANDSCHAFTSPLAN – FORTSCHREIBUNG

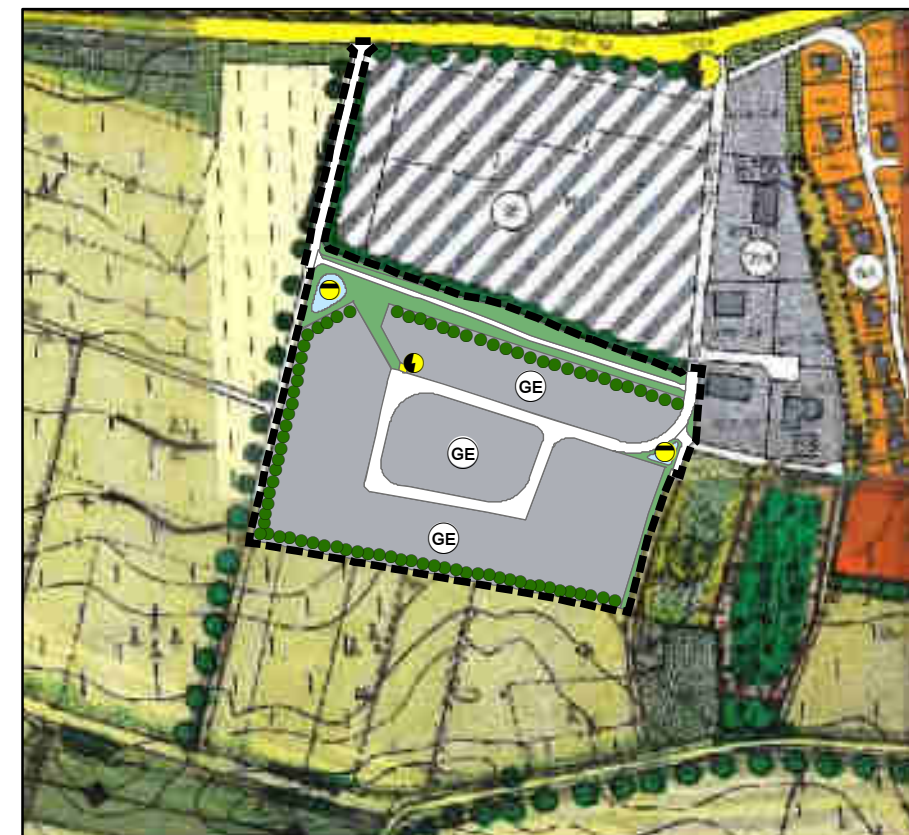

ORT: GEMARKUNG AIGLSBACH

M 1:5.000

ÄNDERUNG: AUSWEISUNG GEWERBEGEBIETSFLÄCHEN

FLÄCHENNUTZUNGSPLAN MIT LANDSCHAFTSPLAN GEMEINDE AIGLSBACH DECKBLATT NR. 13

GEMEINDE
LANDKREIS
REGIERUNGSBEZIRK

AIGLSBACH
KELHEIM
NIEDERBAYERN

Verfahrensvermerke:

Änderungsbeschluss: vom 23.02.2021
Beteiligung der Bürger: vom 28.06.2021 bis 30.07.2021
Fachstellenanhörung: vom 28.06.2021 bis 30.07.2021
Öffentliche Auslegung: vom 24.01.2022 bis 25.02.2022
Feststellungsbeschluss: vom _____._____

Genehmigung:

Das Landratsamt Kelheim hat die Fortschreibung des Flächennutzungsplanes und Landschaftsplanes mit Bescheid vom _____._____ Nr. gemäß § 6 BauGB genehmigt.

Kelheim,

Inkrafttreten:

Das Deckblatt wurde am _____._____ gemäß § 6 Abs. 5 BauGB ortsüblich bekannt gemacht. Das Deckblatt ist damit rechtswirksam.

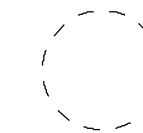

Gemeinde Aiglsbach,

Leonhard Berger
1. Bürgermeister

Städteplanung/ Grünplanung	KomPlan Ingenieurbüro für kommunale Planungen Leukstraße 3 84028 Landshut Fon 0871/974087-0 Fax 0871/974087-29 E-Mail info@komplan-landshut.de Dipl. Ing. (FH) D. Maroski Landschaftsarchitektin/ Stadtplanerin F. Bauer
Planungsträger	VG Mainburg Gemeinde Aiglsbach Poststraße 2a 84048 Mainburg 
Maßstab	Lageplan M 1:5.000
Stand	26.10.2021 – Entwurf



Bearbeitung	Feb. 2021	BK
Geändert Anlass:		
§ 3 Abs. 1 BauGB	Okt. 2021	BK
§ 4 Abs. 1 BauGB		
§§ 3 und 4 Abs. 2 BauGB		
21-1335_FNP/LP_D		